



BRIGADA DE EMERGENCIAS AGUAS Y AGUAS DE PEREIRA

COMPONENTE NORMATIVO

La empresa de Acueducto y Alcantarillado de Pereira SAS ESP, identificada con Nit 816.002.020-7 para dar cumplimiento con a la ley 1523 art. 2 responsabilidad ante la gestión del riesgo, la ley 322 de 1996 del sistema nacional de bomberos Art. 1, Ley 9 de 1979 art. 114, Decreto 1072 de 2015 Artículo 2.2.4.6.25, Prevención, preparación y respuesta ante emergencias, la resolución 0256 de 2014, resolución 1016 de 1989 y la resolución 2400 de 1979, en la cual se crean las brigadas de emergencia con personal entrenado en eventos especiales, como instrumentos de prevención y control de situaciones que puedan generar un daño para el personal y las instalaciones. Ha conformado las brigadas de Emergencia integrado por personas que voluntariamente decidieron pertenecer y otros que fueron elegidos por sus jefes inmediatos.

COMPONENTE OPERATIVO

Las brigadas son grupos de personas debidamente organizadas, capacitadas, entrenadas y dotadas para prevenir, controlar y reaccionar en situaciones peligrosas de alto riesgo, emergencia, siniestro o desastre, dentro de una Empresa, industria o establecimiento y cuya función está orientada a salvaguardar a las personas, sus bienes y el entorno de los mismos.

Las brigadas fueron conformadas en cada Sede: Operaciones – Torre Central - Planta de Tratamiento, Laboratorio y Diario del Otún.

SEDE	No. BRIGADISTAS
Torre Central	18
Operaciones	8
Diario del Otún – Local 42	4
Planta	Todo el personal
Laboratorio	Todo el personal



Figura 1. Organigrama de la Brigada de Emergencias

En las sedes de PRODUCCION, LABORATORIO, MANTENIMIENTO ELECTROMECHANICO, GESTION DE LA CUENCA Y TANQUE CONSOTA, todo el personal participa y recibe la formación y entrenamiento para garantizar la respuesta oportuna en todos los turnos y de acuerdo a los riesgos específicos.

Formación

Con el apoyo de la ARL han sido formadas en los siguientes temas:

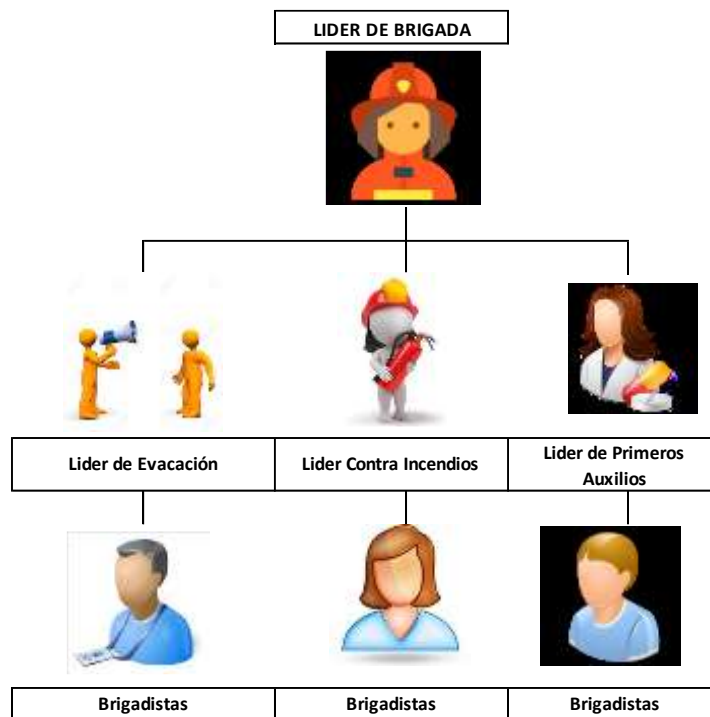
- Funciones – Normatividad
- Fallas cardiacas – Re animación Cardiopulmonar
- Atención Inicial – pre hospitalaria
- Signos vitales Generales
- Soporte vital básico
- Primeros auxilios – Desmayo, Convulsión, Shock
- Estado de Inconciencia y lesiones de tejido blando
- Inmovilización y traslado de pacientes - camillaje
- Repaso General
- Manejo de desfibrilador
- Manejo de Extintores

Se realiza formación a la brigada la tercera semana de cada mes en cada sede.



Figuras 2,3,4,5. Realización de formación en las diferentes sedes de Aguas y Aguas

Se realiza verificación sobre el estado de los gabinetes contra incendios y funcionamiento de la red hidráulica de la sede de operaciones, en caso de presentarse un incendio.



Figuras 6, 7 y 8 Revisión estado de Gabinetes contra Incendios



Figuras 9 y 10 Se cuenta con DEA en el área Comercial, para la atención en caso de una Urgencia.

SIMULACROS

En el año 2,019, se realizaron simulacros en las diferentes sedes.

Operaciones - Torre Central - Planta de Tratamiento - Laboratorio y Gestión de la Cuenca

A través del proceso de Certificación en competencias laborales se reforzaron los simulacros.

Se participó en el Simulacro Nacional en el mes de octubre con 131 personas evacuadas en Torre Central.

Planta de tratamiento se unió al Simulacro Nacional y realizó el proceso de evacuación.



Figuras 11,12, 13 y 14 Simulacro Nacional de Evacuación por Emergencias año 2019.



Figura 15 Certificado de participación en el Simulacro año 2019